

Agenzia del Territorio
CATASTO FABBRICATI
Ufficio Provinciale di
Torino

Dichiarazione protocollo n. 000304766 del 26/04/2002

Planimetria di u.i.u. in Comune di Torino

Via Fontanesi

civ.

Identificativi Catastali:

Sezione:

Foglio: 169

Particella: 120

Subalterno: 14

Compilata da:
Sbaragli Nicoletta

Iscritto all'albo:
Geometri

Prov. Torino

N. 7111

Scheda n. 1

Scala 1: 500

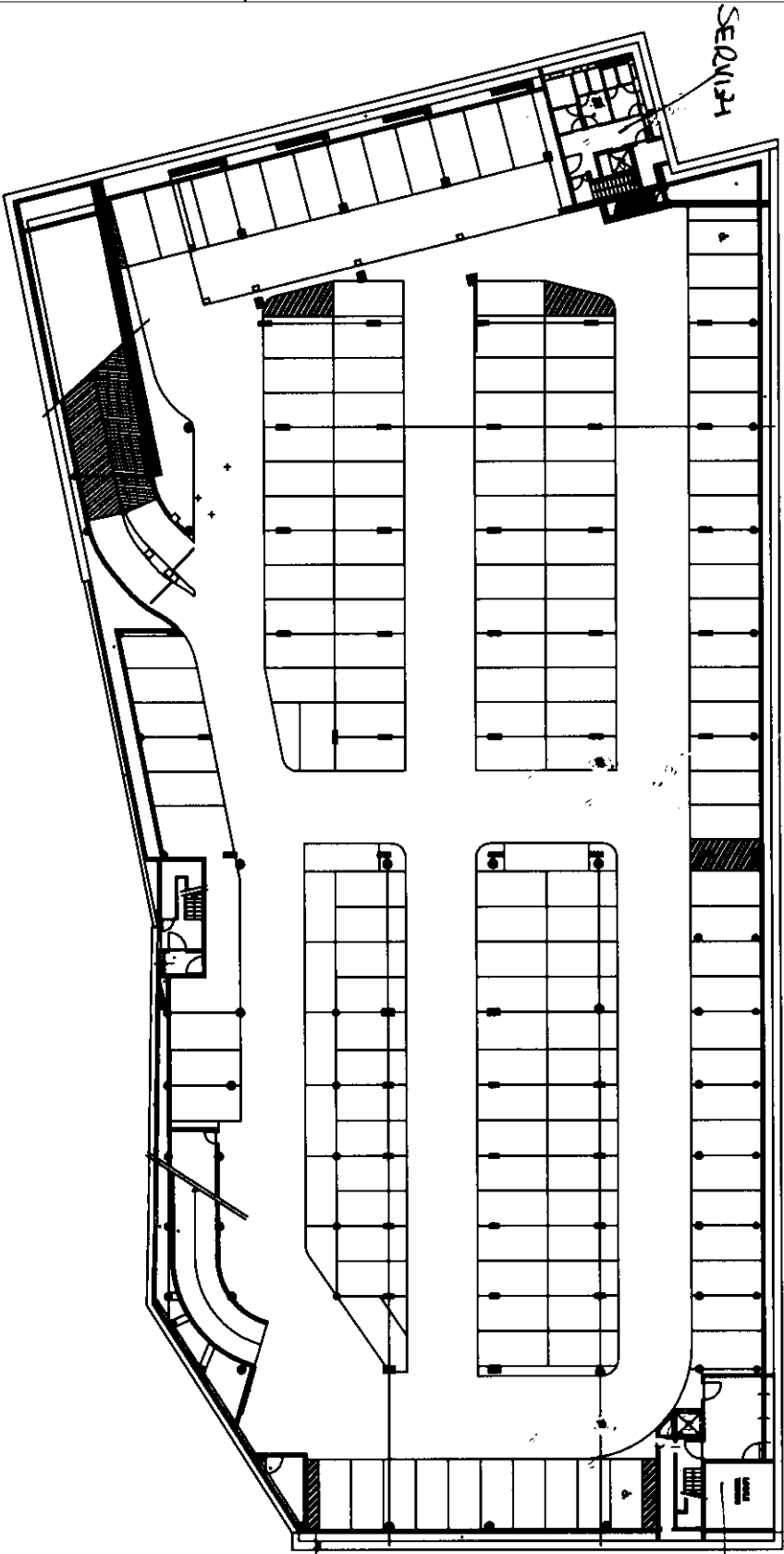

PIANTA PIANO INTERRATO

H. 330

10 metri

Catasto dei Fabbricati - Situazione al 12/05/2014 - Comune di TORINO (L219) - < Foglio: 1276 - Particella: 332 - Subalterno: 14 >
VIA FONTANESI ANTONIO piano: S1-T-1-2-3;

Ultima planimetria in atti

Agenzia del Territorio
CATASTO FABBRICATI
Ufficio Provinciale di
Torino

Dichiarazione protocollo n. 000304766 del 26/04/2002

Planimetria di u.i.u. in Comune di Torino

Via Fontanesi

civ.

Identificativi Catastali:

Sezione:

Foglio: 169

Particella: 120

Subalterno: 14

Compilata da:
Sbaragli Nicoletta

Iscritto all'albo:
Geometri

Prov. Torino

N. 7111

Scheda n. 2

Scala 1:500

PIANTA PIANO TERRA - PARCHEGGIO MULTIPIANO

H. 4.60

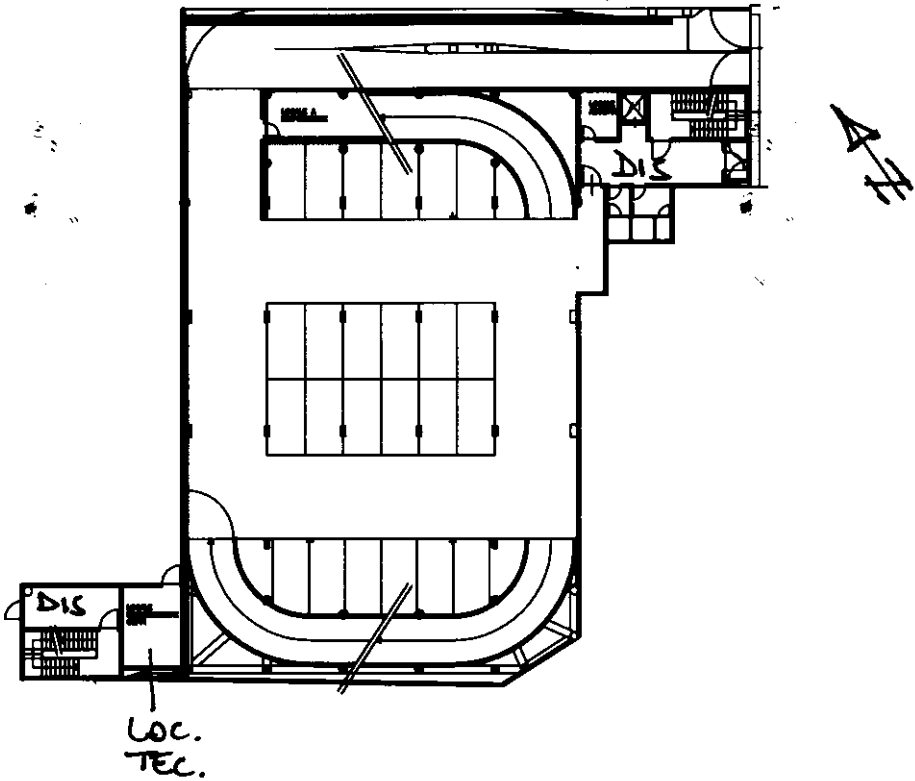

Catasto dei Fabbricati - Situazione al 12/05/2014 - Comune di TORINO (L219) - < Foglio: 1276 - Particella: 332 - Subalterno: 14 >
VIA FONTANESI ANTONIO piano: S1-T-1-2-3;

Ultima planimetria in atti

Agenzia del Territorio
CATASTO FABBRICATI
Ufficio Provinciale di
Torino

Dichiarazione protocollo n. 000304766 del 26/04/2002

Planimetria di u.i.u. in Comune di Torino

Via Fontanesi

civ.

Identificativi Catastali:

Sezione:

Foglio: 169

Particella: 120

Subalterno: 14

Compilata da:
Sbaragli Nicoletta

Iscritto all'albo:
Geometri

Prov. Torino

N. 7111

Scheda n. 3

Scala 1:500

Catasto dei Fabbricati - Situazione al 12/05/2014 - Comune di TORINO (L219) - < Foglio: 1276 - Particella: 332 - Subalterno: 14 >
VIA FONTANESI ANTONIO piano: S1-T-1-2-3;

Ultima planimetria in atti

Data: 12/05/2014 - n. T131559 - Richiedente: CNVLSN55T52H386N

Totale schede: 5 - Formato di acquisizione: A4(210x297) - Formato stampa richiesto: A4(210x297)

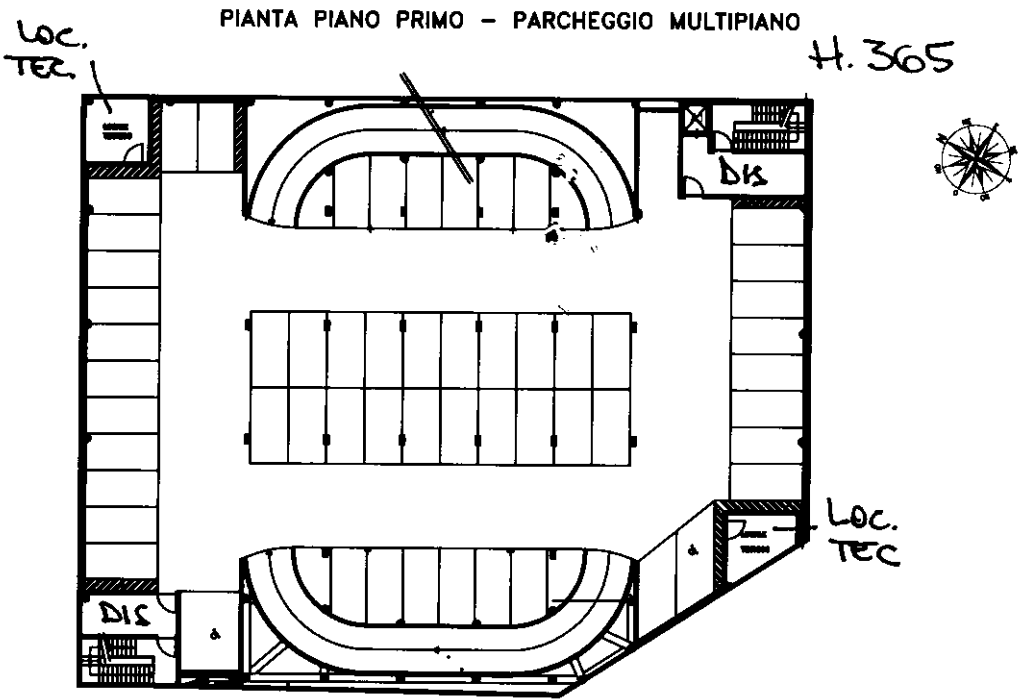

Agenzia del Territorio
CATASTO FABBRICATI
Ufficio Provinciale di
Torino

Dichiarazione protocollo n. 000304766 del 26/04/2002

Planimetria di u.i.u. in Comune di Torino

Via Fontanesi

civ.

Identificativi Catastali:

Sezione:

Foglio: 169

Particella: 120

Subalterno: 14

Compilata da:

Sbaragli Nicoletta

Iscritto all'albo:
Geometri

Prov. Torino

N. 7111

Scheda n. 4

Scala 1:500

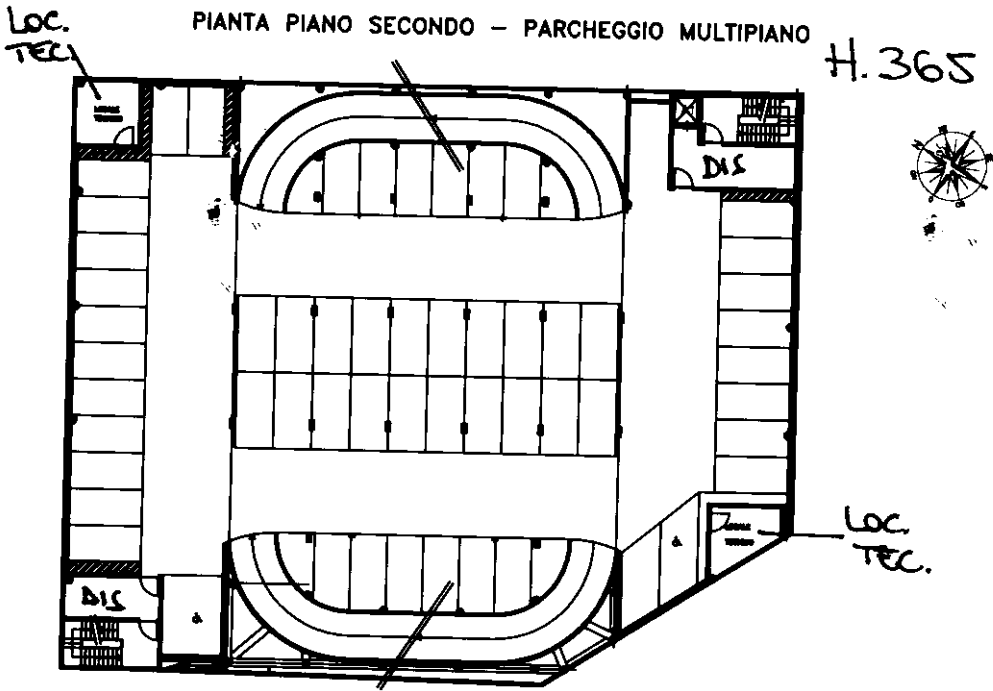

10 metri

Catasto dei Fabbricati - Situazione al 12/05/2014 - Comune di TORINO (L219) - < Foglio: 1276 - Particella: 332 - Subalterno: 14 >
VIA FONTANESI ANTONIO piano: S1-T-1-2-3;

Ultima planimetria in atti

Agenzia del Territorio
CATASTO FABBRICATI
Ufficio Provinciale di
Torino

Dichiarazione protocollo n. 000304766 del 26/04/2002

Planimetria di u.i.u. in Comune di Torino

Via Fontanesi

civ.

Identificativi Catastali:

Sezione:

Foglio: 169

Particella: 120

Subalterno: 14

Compilata da:
Sbaragli Nicoletta

Iscritto all'albo:
Geometri

Prov. Torino

N. 7111

Scheda n. 5

Scala 1:500

PIANTA PIANO TERZO - PARCHEGGIO MULTIPIANO

H. 365

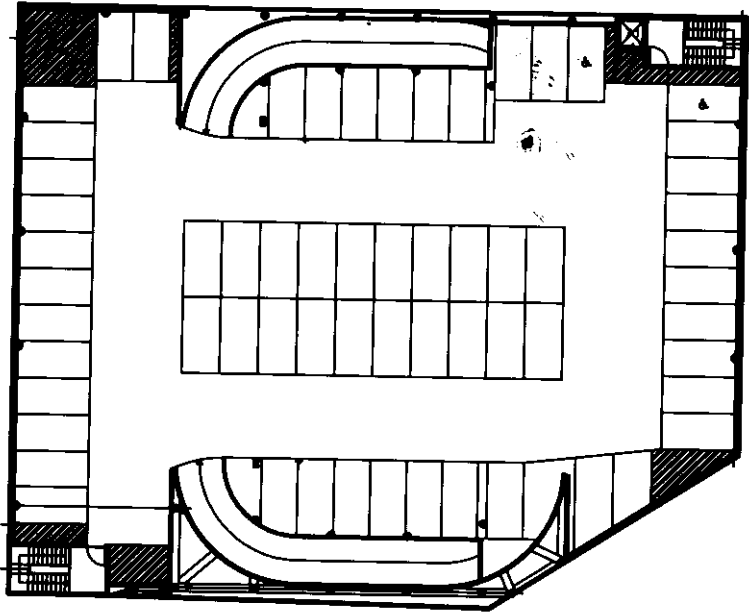

10 metri

Catasto dei Fabbricati - Situazione al 12/05/2014 - Comune di TORINO (L219) - < Foglio: 1276 - Particella: 332 - Subalterno: 14 >
VIA FONTANESI ANTONIO piano: S1-T-1-2-3;

Ultima planimetria in atti