

**Agenzia del Territorio**  
**CATASTO FABBRICATI**  
**Ufficio Provinciale di**  
**Torino**

~~Dichiarazione protocollo n. 000304766 del 26/04/2002~~

Planimetria di u.i.u. in Comune di Torino

Via Fontanesi

civ.

Identificativi Catastali:

Sezione:

Foglio: 169

Particella: 120

Subalterno: 13

Compilata da:

Sbaragli Nicoletta

Iscritto all'albo:

Geometri

Prov. Torino

N. 7111

Scheda n. 1

Scala 1:500

PIANTA PIANO TERRA RIMESSA AMBULANZE

H. 4.60

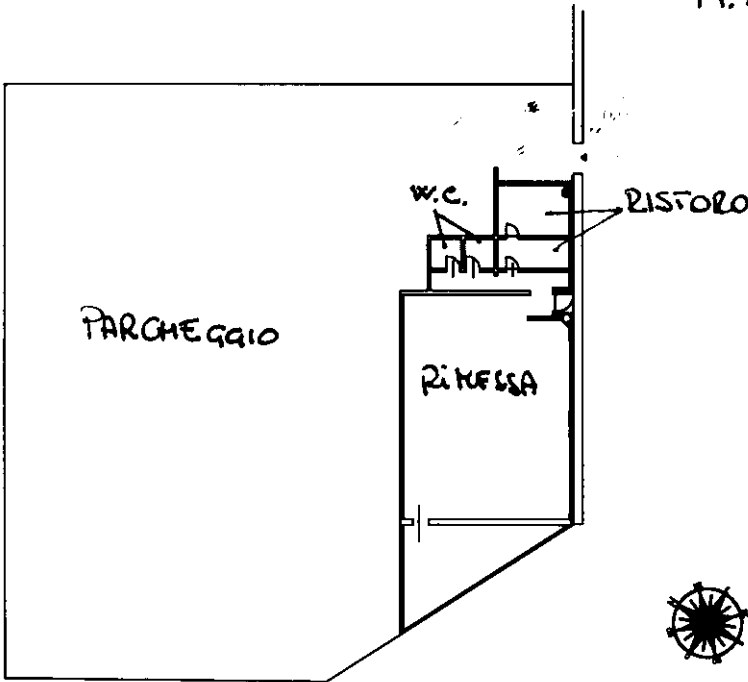

10 metri

Catasto dei Fabbricati - Situazione al 12/05/2014 - Comune di TORINO (L219) - < Foglio: 1276 - Particella: 332 - Subalterno: 13 >  
VIA FONTANESI ANTONIO piano: T;

Ultima planimetria in atti