SYSTRA GEODATA

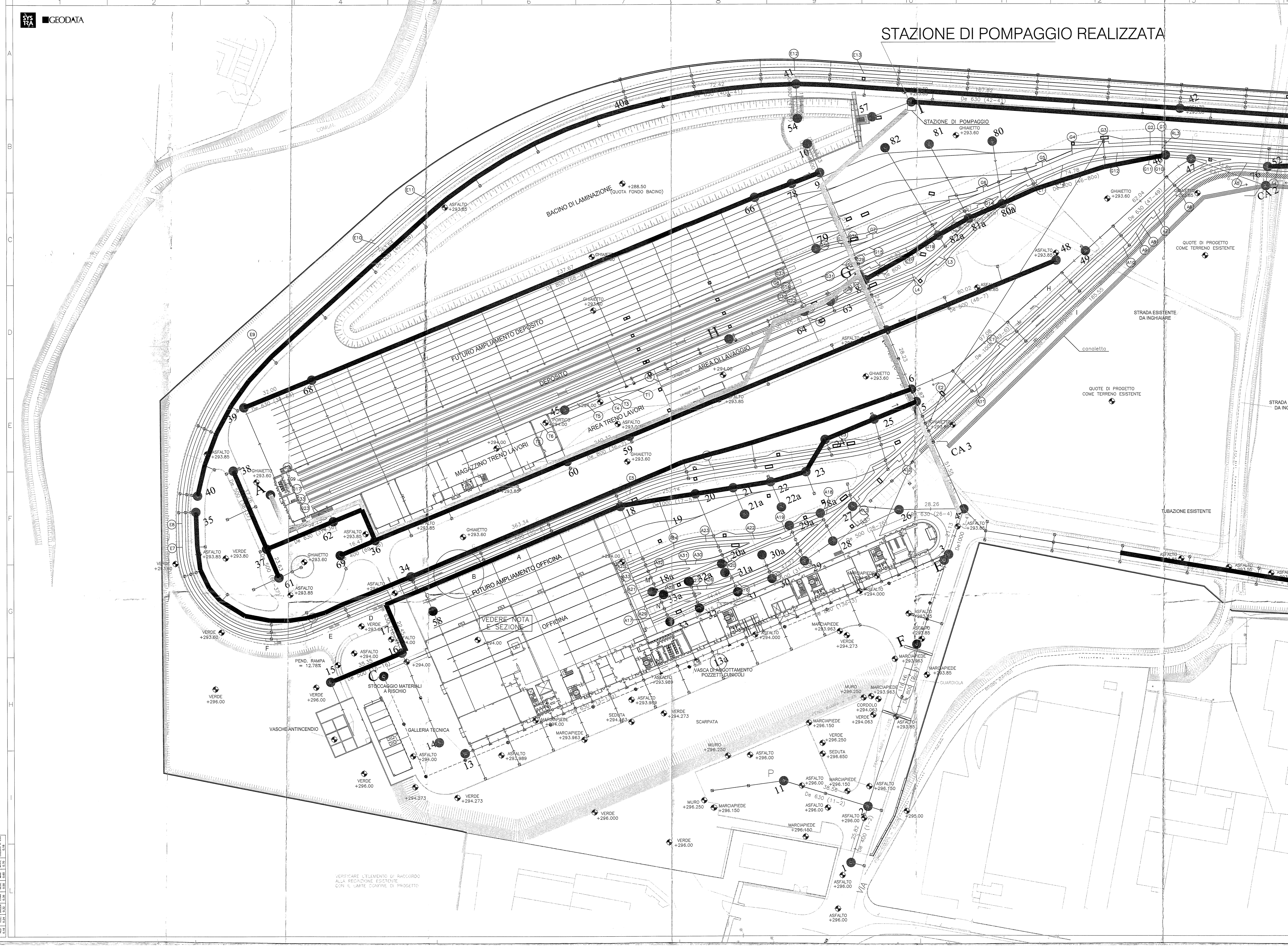

NOTA BENE:
IL TRACCIAMENTO DELLA FOGNATURA BIANCA NEL TRATTO 16–21 E DA VERIFICARE CONSIDERANDO NUOVA POSIZIONE DELLA VIA DI PROVA E SCAVI PER FONDAZIONE DI FUTURO AMPLIAMENTO

VARIANTI RISPETTO AL PROGETTO ESECUTIVO APPROVATO

1– INSERITA STAZIONE DI POMPAGGIO FRA POZZETTI 57 E I
2– MODIFICATE QUOTE FOGNATURA MISTA TRONCO I–74 (INVARIATA LA PENDENZA)
3– MODIFICATE QUOTE DEI SEGUENTI TRATTI DI FOGNATURA BIANCA (PENDENZA INVARIATA): 15–5, 35–6, 47–6, 38–7, 48–7, 45–8, 46–8, 39–9.
4– MODIFICATO SCHEMA DELLA FOGNATURA BIANCA NELLA ZONA NON INTERESSATA DAGLI INTERVENTI.
5– MODIFICATO PERCORSO E QUOTE DELLA FOGNATURA NERA.
6– ADATTATI I DIAMETRI DELLE TUBAZIONI A QUELLI COMMERCIALI. SONO INDICATI I DIAMETRI ESTERNI De PER LE TUBAZIONI IN PEAD, ED I DIAMETRI INTERNI Di PER LE TUBAZIONI IN C.A.

72	Nodo identificativo del tronco (vedere relazione di calcolo)
	Fognatura acque bianche
	Caditoie fognatura bianca
	Pozzetti-caditoie fognatura bianca
	Pozzetti di ispezione fognatura bianca
	Immissioni dirette nella fognatura bianca
	Canalette con griglia
	Fognatura acque nere
	Pozzetti di ispezione fognatura nera
	Fognatura mista acque bianche/nere
	Pozzetti di ispezione fognatura mista
	Tubazione esistente fi300 (quota -0,9;-1,3 m)
28.23	Lunghezza tratto tubo
De 800 Di 1200	Tipo e Diametro tubo
	Quota
	FOGNATURA BIANCA REALIZZATA
	FOGNATURA NERA REALIZZATA
	FOGNATURA MISTA REALIZZATA

REV.	DATA	DESCRIZIONE	REDATTO	CONTR.	APPROV.
0	09–08–02	Revisione generale			
0	25–07–02	Revisione generale	JRi	RMe	APa
0	25–07–02	Emissione	JRi	RMe	APa

DETTAGLIO REVISIONI INTERNE

S.p.A. TORINESE TRASPORTI INTERCOMUNALI TORINO

MINISTERO DEI TRASPORTI E DELLA NAVIGAZIONE
DIPARTIMENTO TRASPORTI TERRESTRI
REGIONE PIEMONTE
COMUNE TORINO

METROPOLITANA AUTOMATICA DI TORINO – LINEA 1
TRATTA COLLEGNO – TORINO PORTA NUOVA

LOTTO 1
(DEPOSITO)

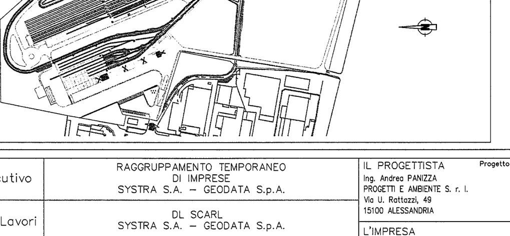

Progetto Esecutivo	RAGGRUPPAMENTO TEMPORANEO DI IMPRESE SYSTRA S.A. – GEODATA S.p.A.	IL PROGETTISTA Ing. Andrea PANIZZA PROGETTI E AMBIENTE S. r. l. Via U. Rattazzi, 49 15100 ALESSANDRIA — Progetto costruttivo
Direzione dei Lavori	DL SCARL SYSTRA S.A. – GEODATA S.p.A.	L'IMPRESA
Coordinamento delle Direzioni Lavori e Contabilità Lavori	DR. ING. LUIGI QUARANTA CORSO RE UMBERTO I n°95 10128 TORINO	
Impresa Esecutrice	ASSOCIAZIONE TEMPORANEA DI IMPRESE: CONSORZIO RAVENNATE C.P.L. CO.GE.FA. S.p.A.	IL DIRETTORE DEI LAVORI Prof. Ing. G. SINISCALCO

DISEGNO DI CANTIERE:

COMUNE DI COLLEGNO
COMPRENSORIO TECNICO
PLANIMETRIA RETE FOGNARIA BIANCA, NERA, MISTA REALIZZATA AL 24/10/2002

ARCHITETTONICO	
STRUTTURALE	●
IMPIANTISTICO	
DESCRITTIVO	
Eseguito da:	JRi
Verificato da:	RMe
Approvato da:	APa

Riferimento alla tavola di Progetto: MTL1T1 A1 ----------

AGG.	DESCRIZIONE	DATA
REV. 1		
REV. 2		
REV. 3		
REV. 4		

File: -----
Scala: 1:500 | Data: 24–10–2002
ELABORATO N.
MTL1T1A1
FOGLIO – DI –